

Ärendestatistik

februari månad 2021



Sydvästra Värmlands och Norra
Dalslands överförmyndarnämnd

Inkomna ansökningar om behov av god man FB 11:4

Ansökningar - godmanskap

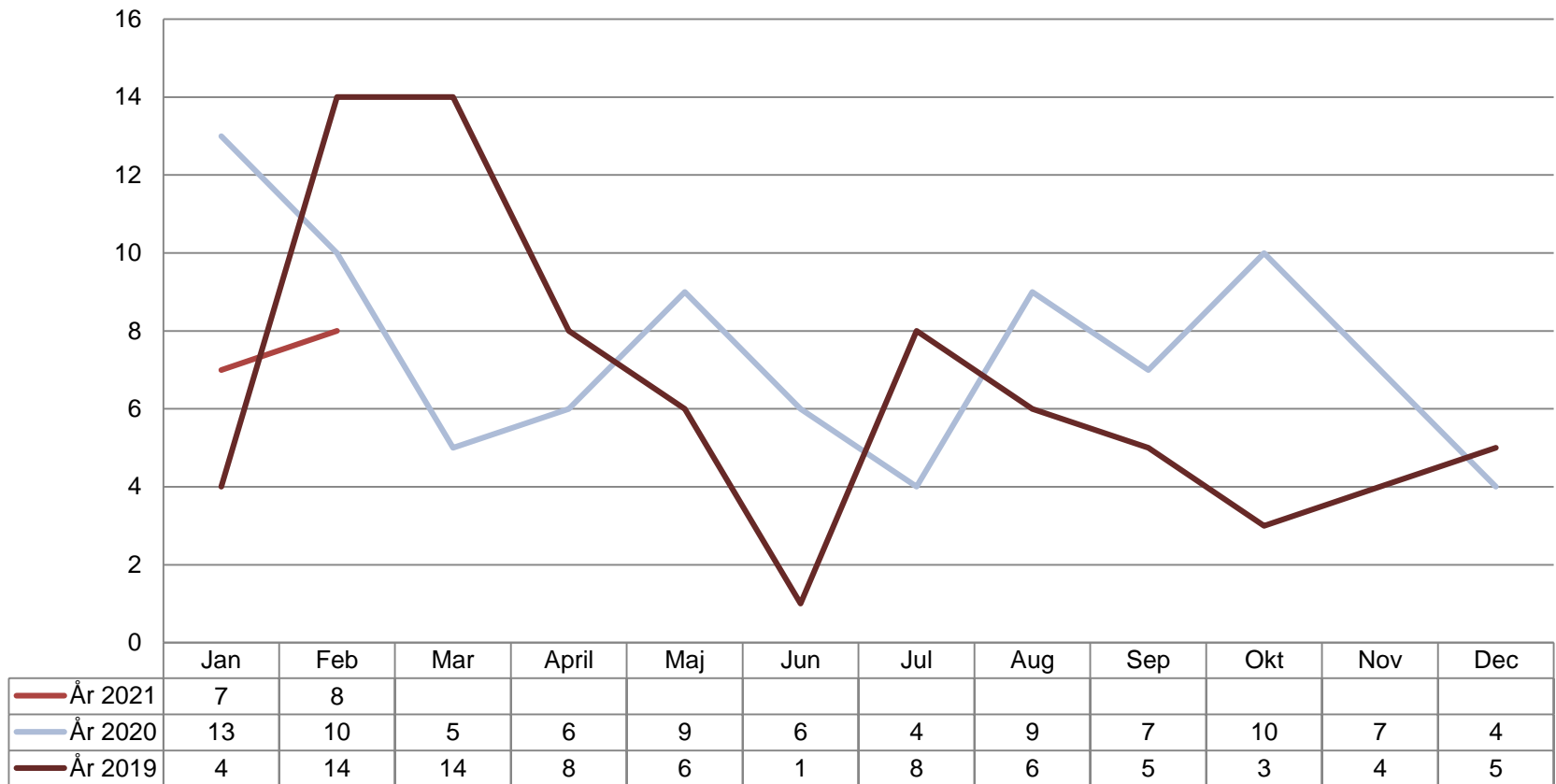

Inkomna anmälningar om behov av god man FB 11:4

Anmälningar om behov av god man

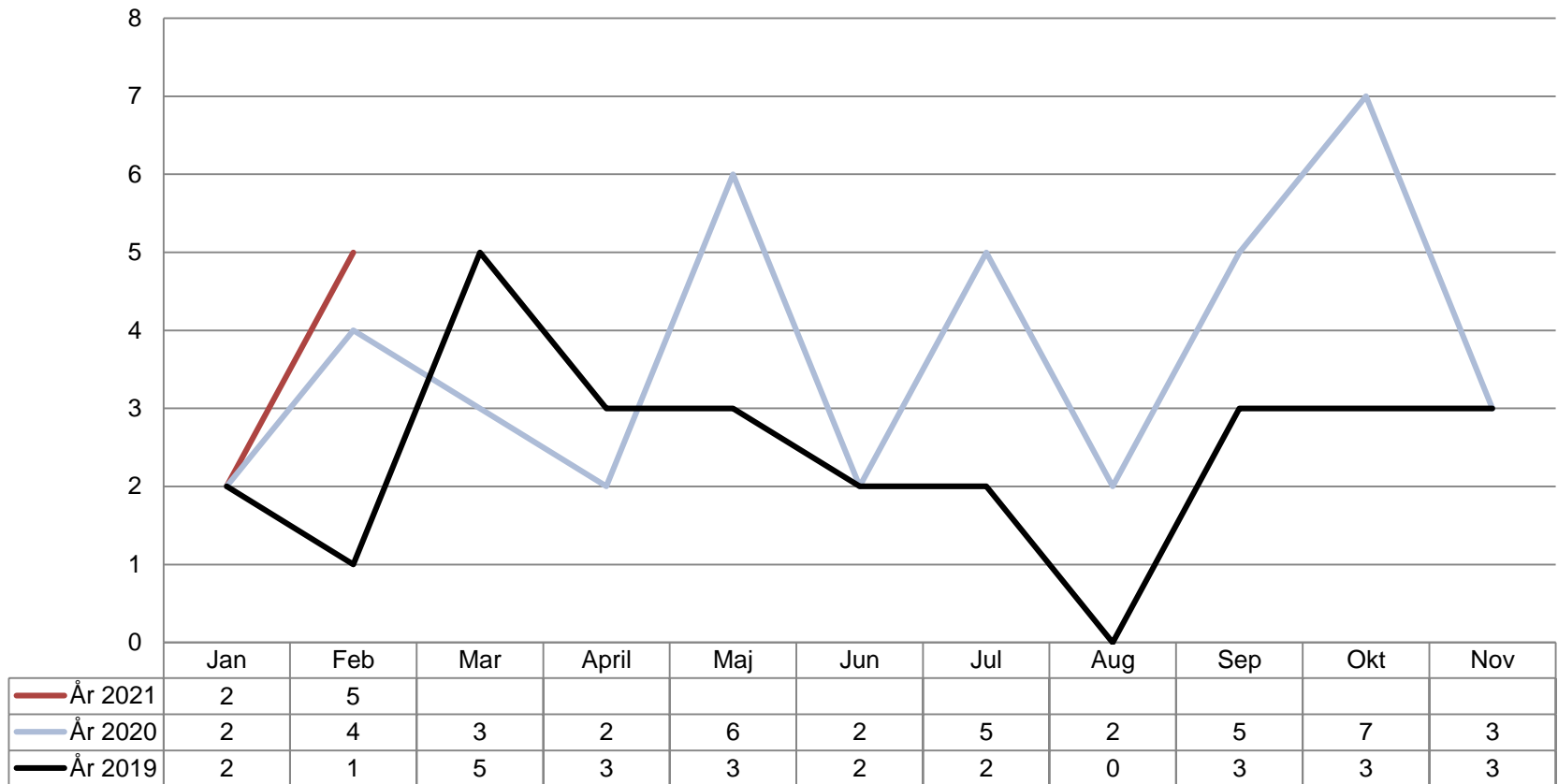

Inkomna ansökningar om god man för ensamkommande barn

Anordningar - ensamkommande barn

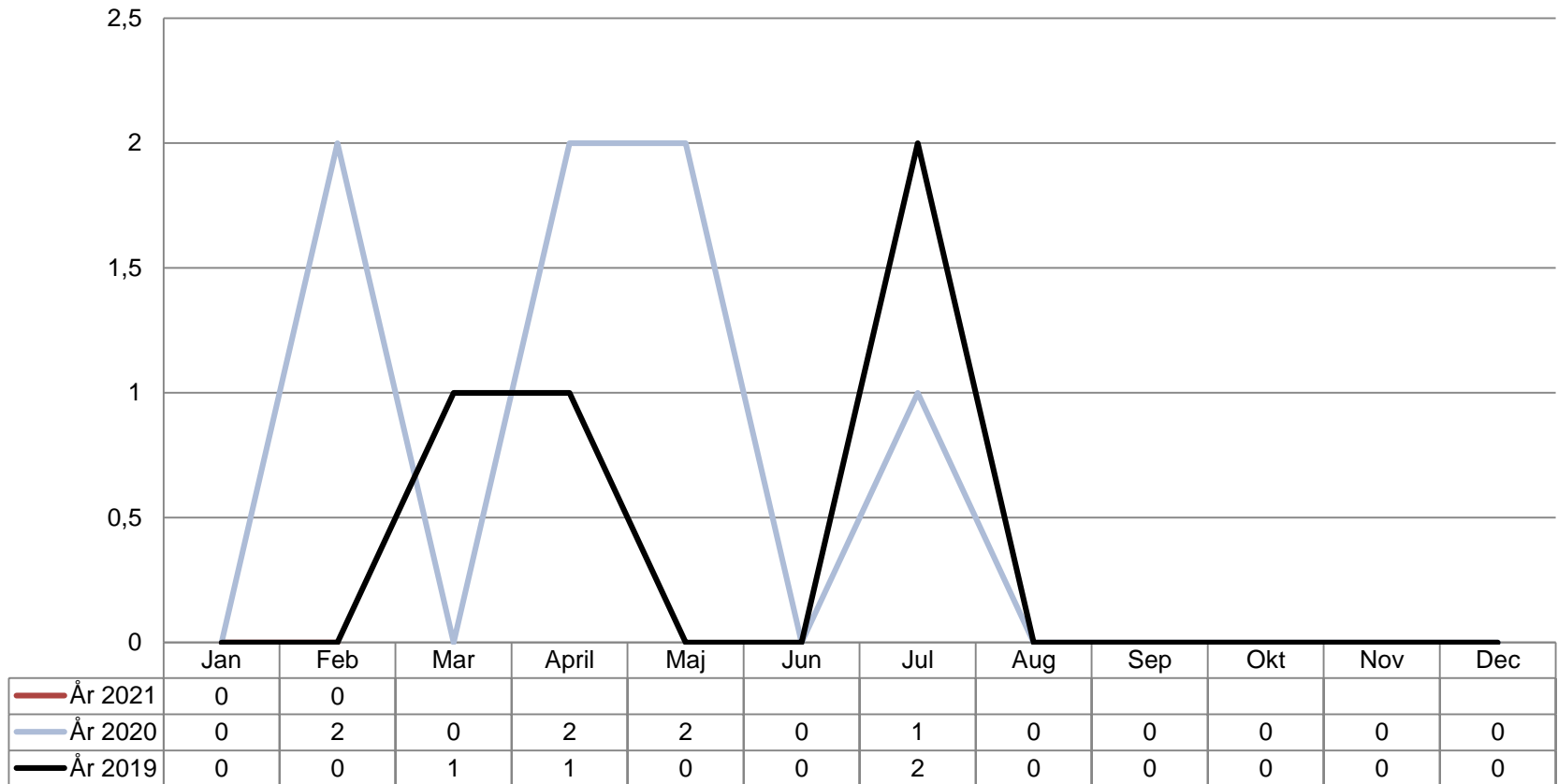

Aktiva ärenden med ensamkommande barn per den 1 mars

Ensamkommande barn

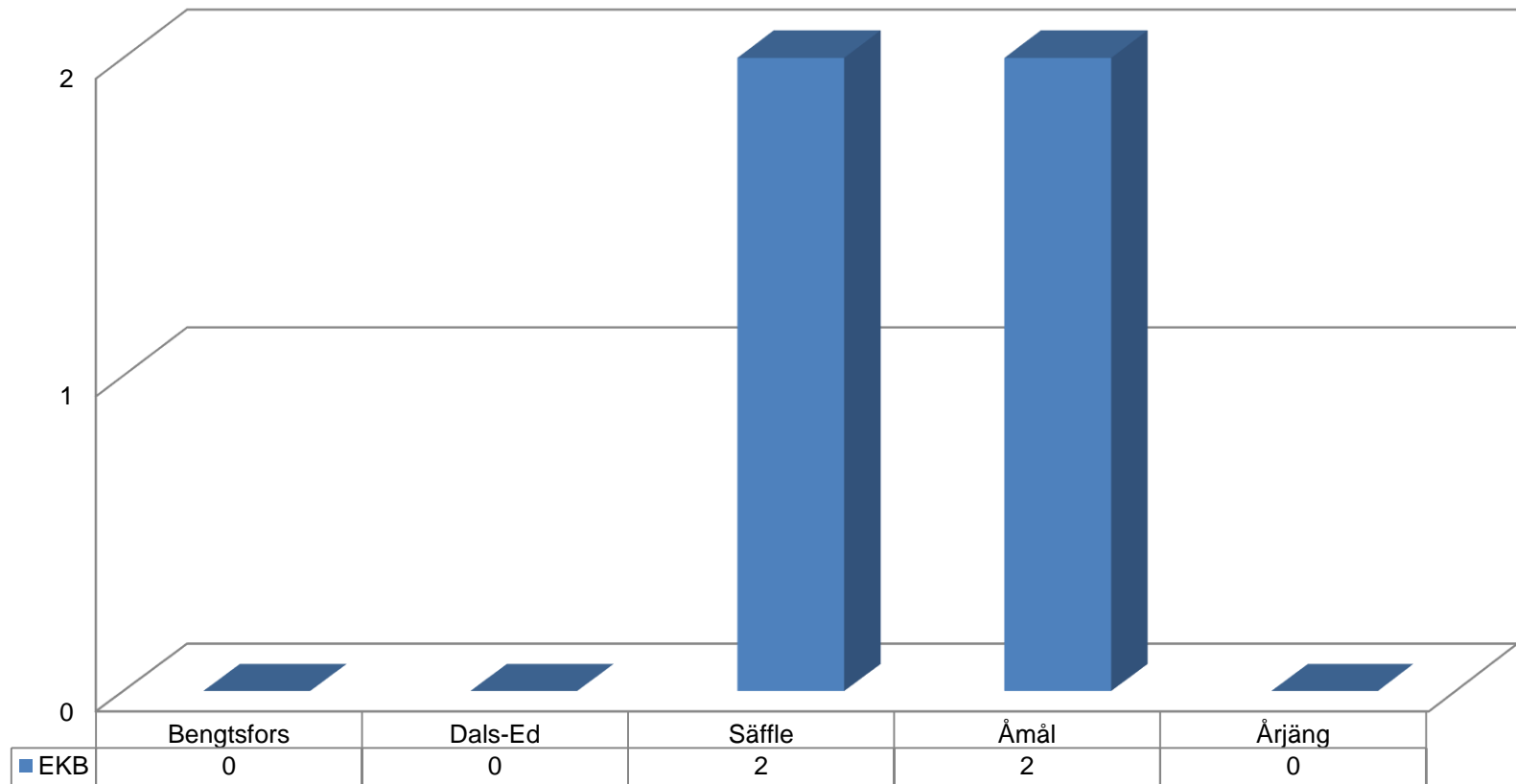

Begäran om entledigande/byte

Begäran entledigande/byte

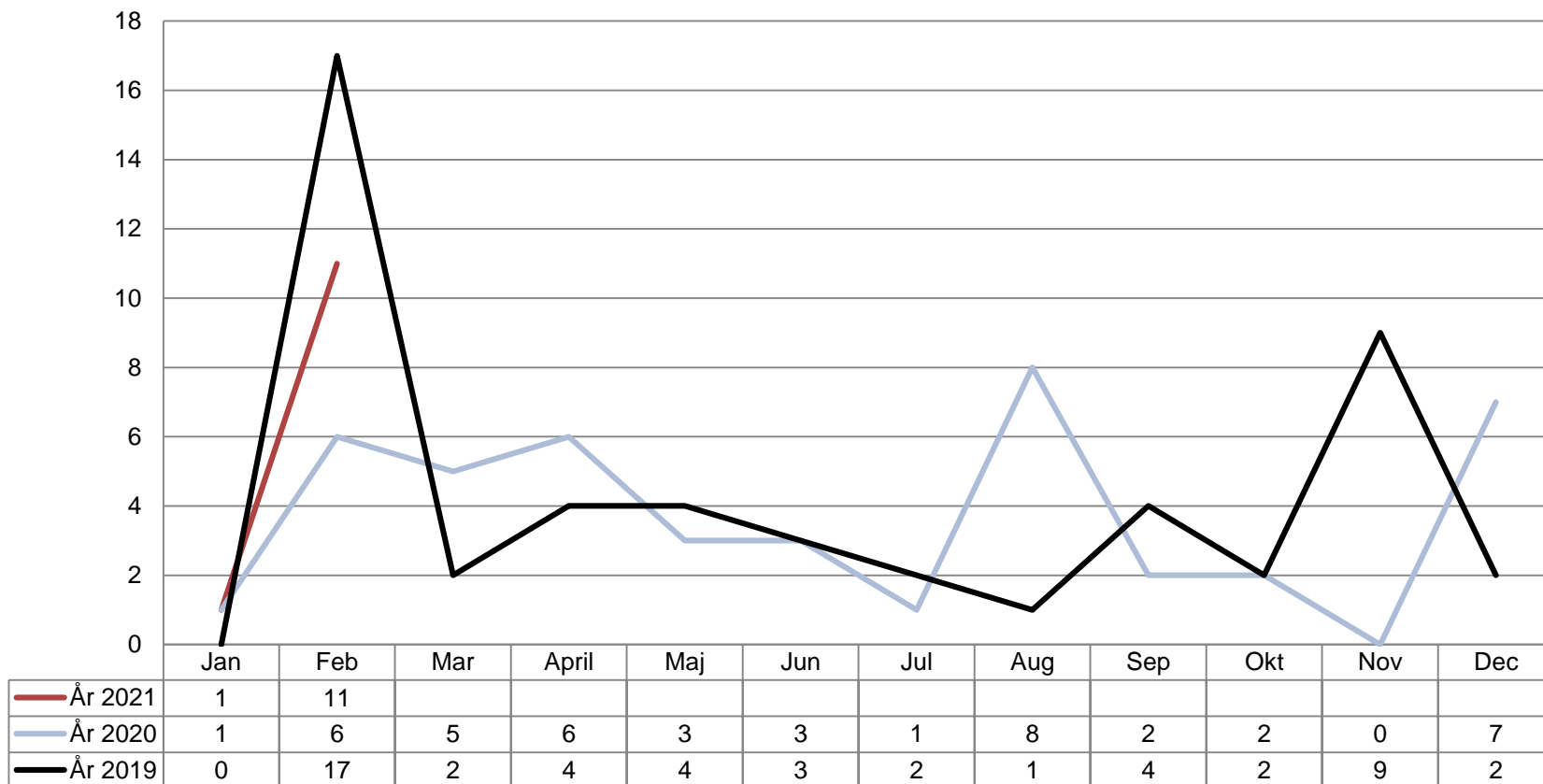

Granskade förteckningar

Granskade förteckningar

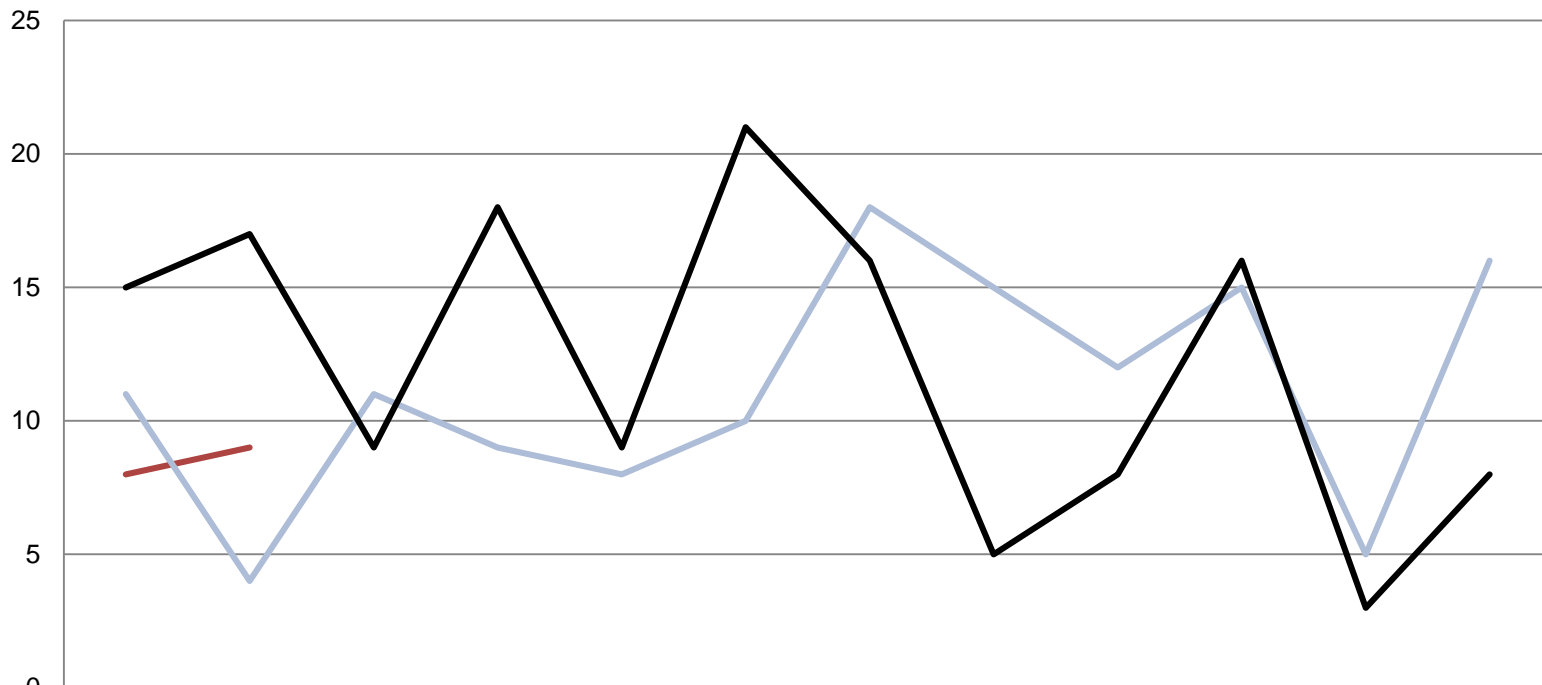

	Jan	Feb	Mar	April	Maj	Jun	Jul	Aug	Sep	Okt	Nov	Dec
År 2021	8	9										
År 2020	11	4	11	9	8	10	18	15	12	15	5	16
År 2019	15	17	9	18	9	21	16	5	8	16	3	8

Granskade sluträkningar

Granskade sluträkningar

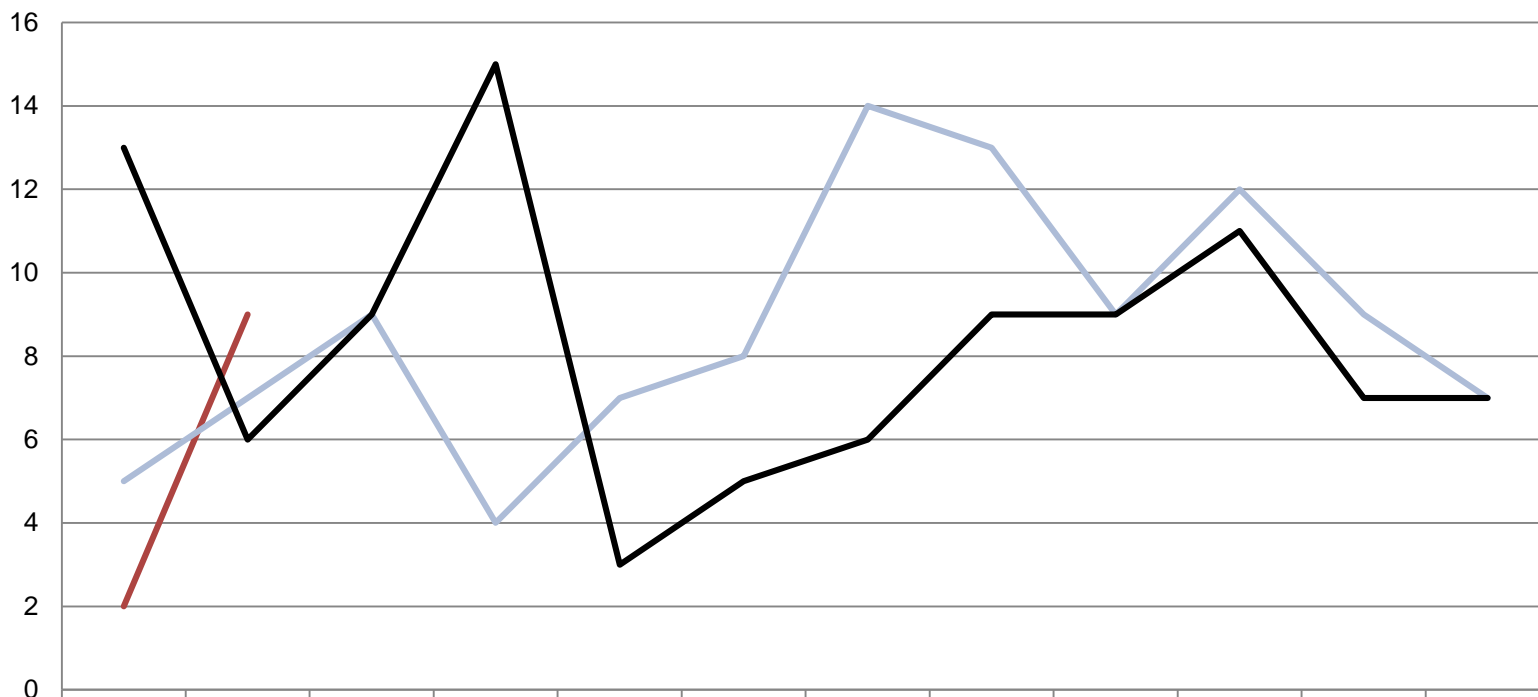

	Jan	Feb	Mar	April	Maj	Jun	Jul	Aug	Sep	Okt	Nov	Dec
— År 2021	2	9										
— År 2020	5	7	9	4	7	8	14	13	9	12	9	7
— År 2019	13	6	9	15	3	5	6	9	9	11	7	7

Ansökningar om nämndens medgivande

Ansökningar om medgivande

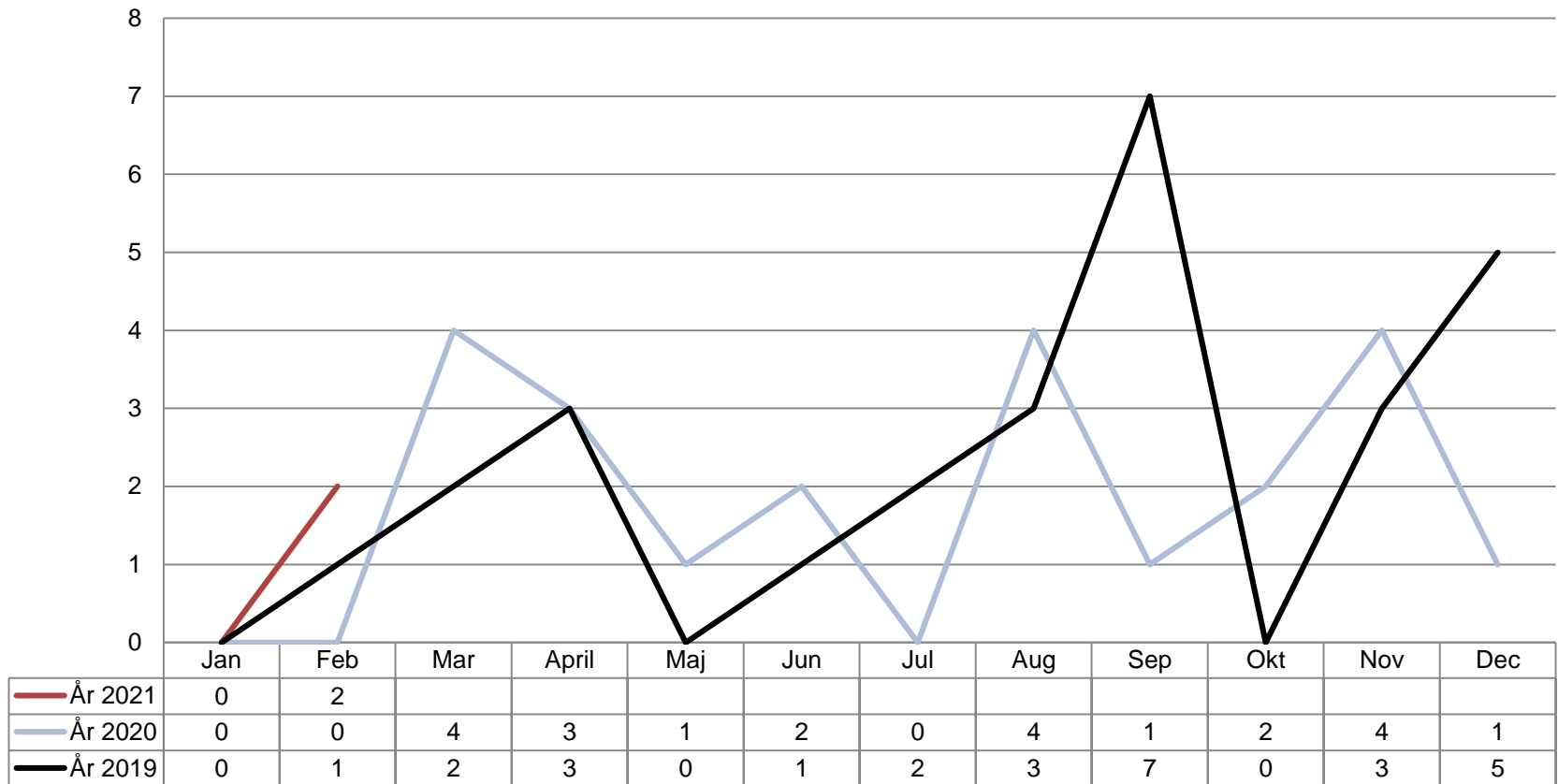

Ansökningar om uttag från spärrade medel

Uttag från spärrade medel

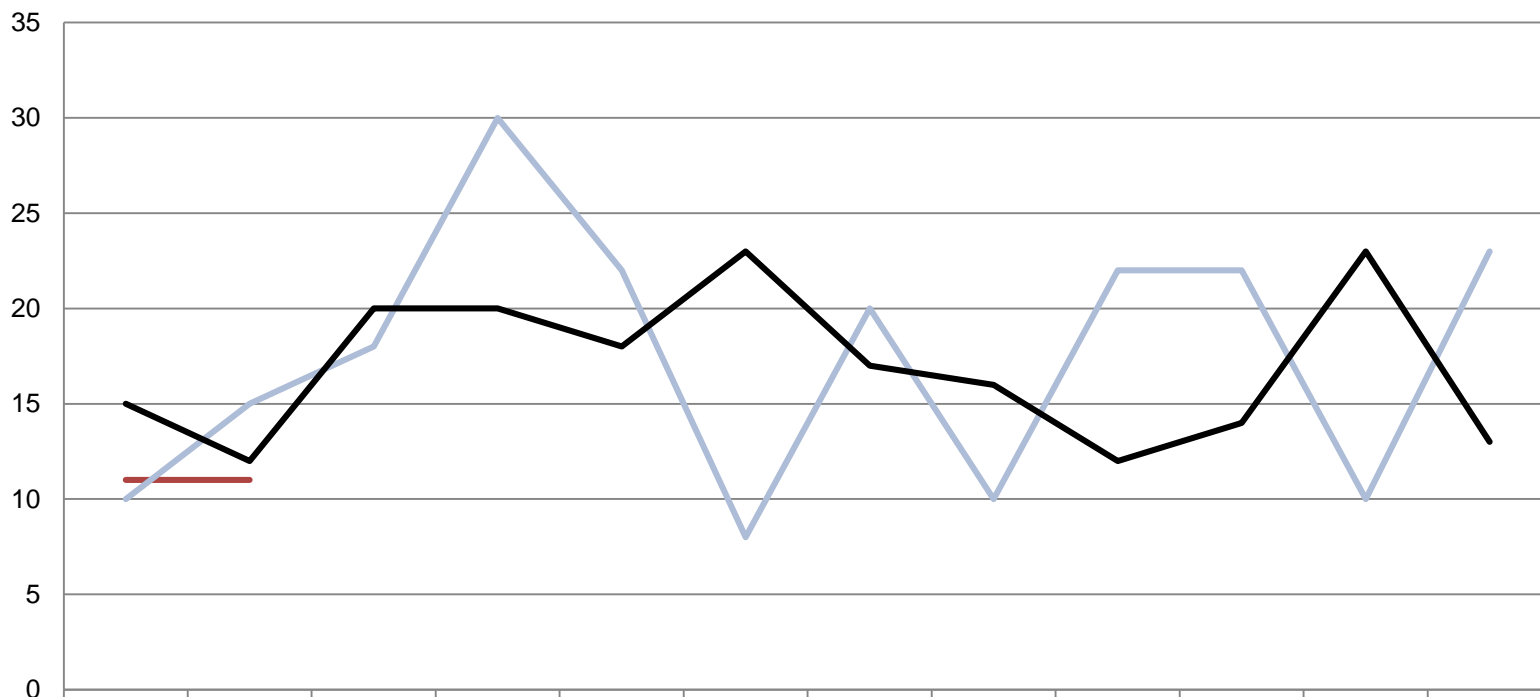

	Jan	Feb	Mar	April	Maj	Jun	Jul	Aug	Sep	Okt	Nov	Dec
År 2021	11	11										
År 2020	10	15	18	30	22	8	20	10	22	22	10	23
År 2019	15	12	20	20	18	23	17	16	12	14	23	13

Ärendebalans

Antal ärenden under utredning

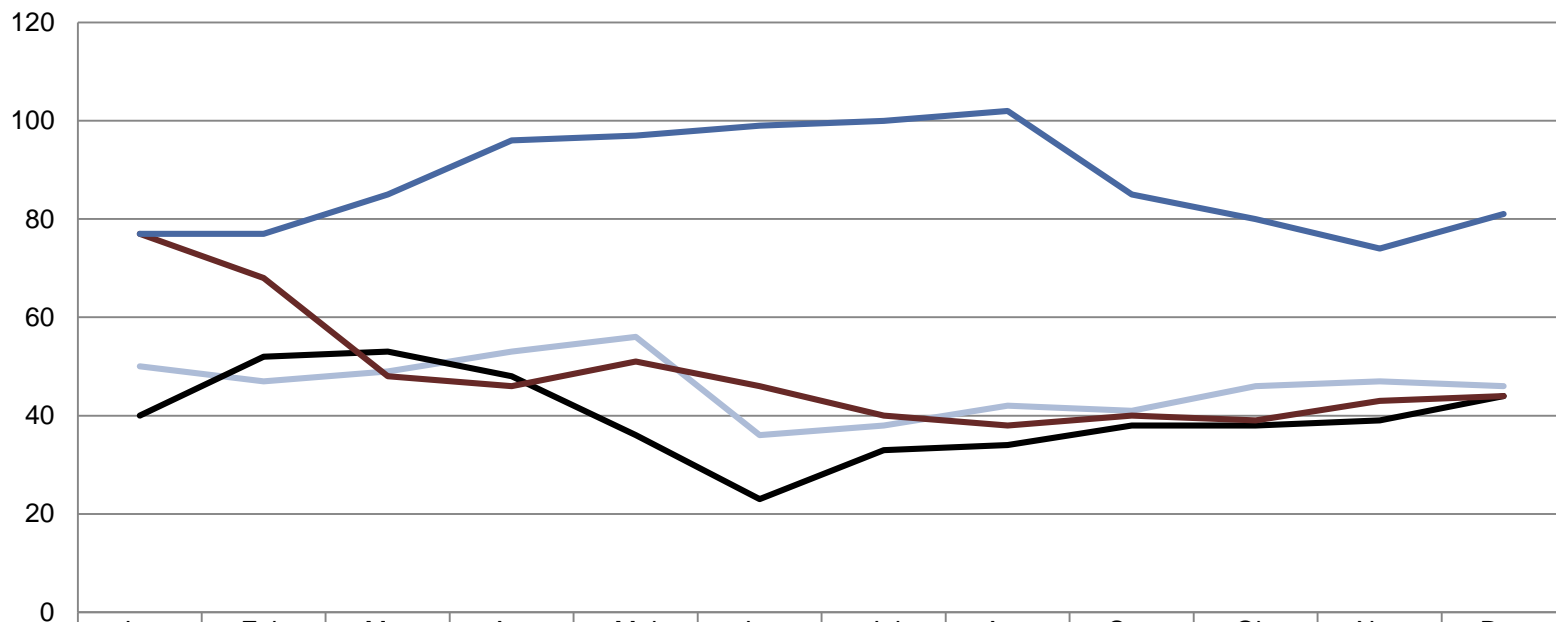

	Jan	Feb	Mar	Apr	Maj	Jun	Jul	Aug	Sep	Okt	Nov	Dec
År 2021		49										
År 2020	50	47	49	53	56	36	38	42	41	46	47	46
År 2019	40	52	53	48	36	23	33	34	38	38	39	44
År 2018	77	68	48	46	51	46	40	38	40	39	43	44
År 2017	77	77	85	96	97	99	100	102	85	80	74	81

Inkomna e-meddelanden till myndighetslådan

E-post

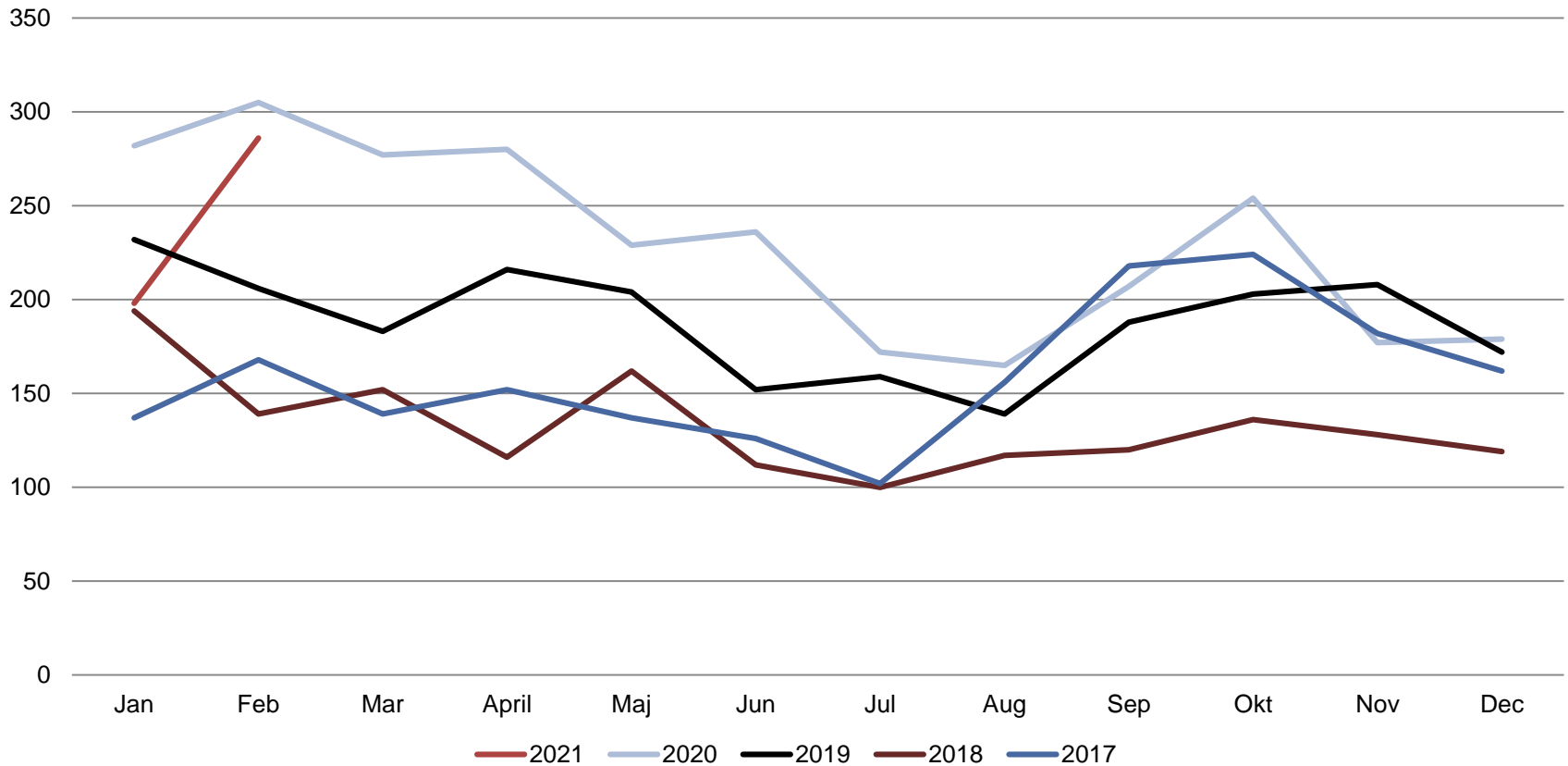

Ärenden per kommun (2020-12-31)

Antal ärenden	2020-01-01			2020-12-31		Förändring (%)
	IB	Nya	Avslutade	UB		
Bengtsfors	126	44	22	148		14,86%
Dals-Ed	71	10	10	71		0,00%
Säffle	244	58	48	254		3,94%
Åmål	214	36	47	206		-3,88%
Årjäng	131	38	33	136		3,68%
Kommun saknas	0	1	1	0		0,00%
	786	187	161	815		3,56%

Ärenden per kommun (2021-02-28)

Antal ärenden	2021-01-01			2021-02-28		Förändring (%)
	IB	Nya	Avslutade	UB		
Bengtsfors	148	5	6	147	-0,68%	
Dals-Ed	71	11	3	79	10,13%	
Säffle	254	9	11	252	-0,79%	
Åmål	206	2	8	200	-3,00%	
Årjäng	136	5	3	138	1,45%	
Kommun saknas	0	2	1	1	100,00%	
	815	34	32	817	0,24%	

Antal ärenden per invånarantal

Antal ärenden i relation till folkmängd						31-dec-20
	Bengtsfors	Dals-Ed	Säffle	Åmål	Årjäng	
Antal ärenden	148	71	254	206	136	
Antal invånare	9 591	4 761	15 420	12 441	9 996	
Antal ärenden/invånare	1,54%	1,49%	1,65%	1,66%	1,36%	

Yrkesmässiga ställföreträdare

Antal yrkesmässiga per kommun 2021-02-28

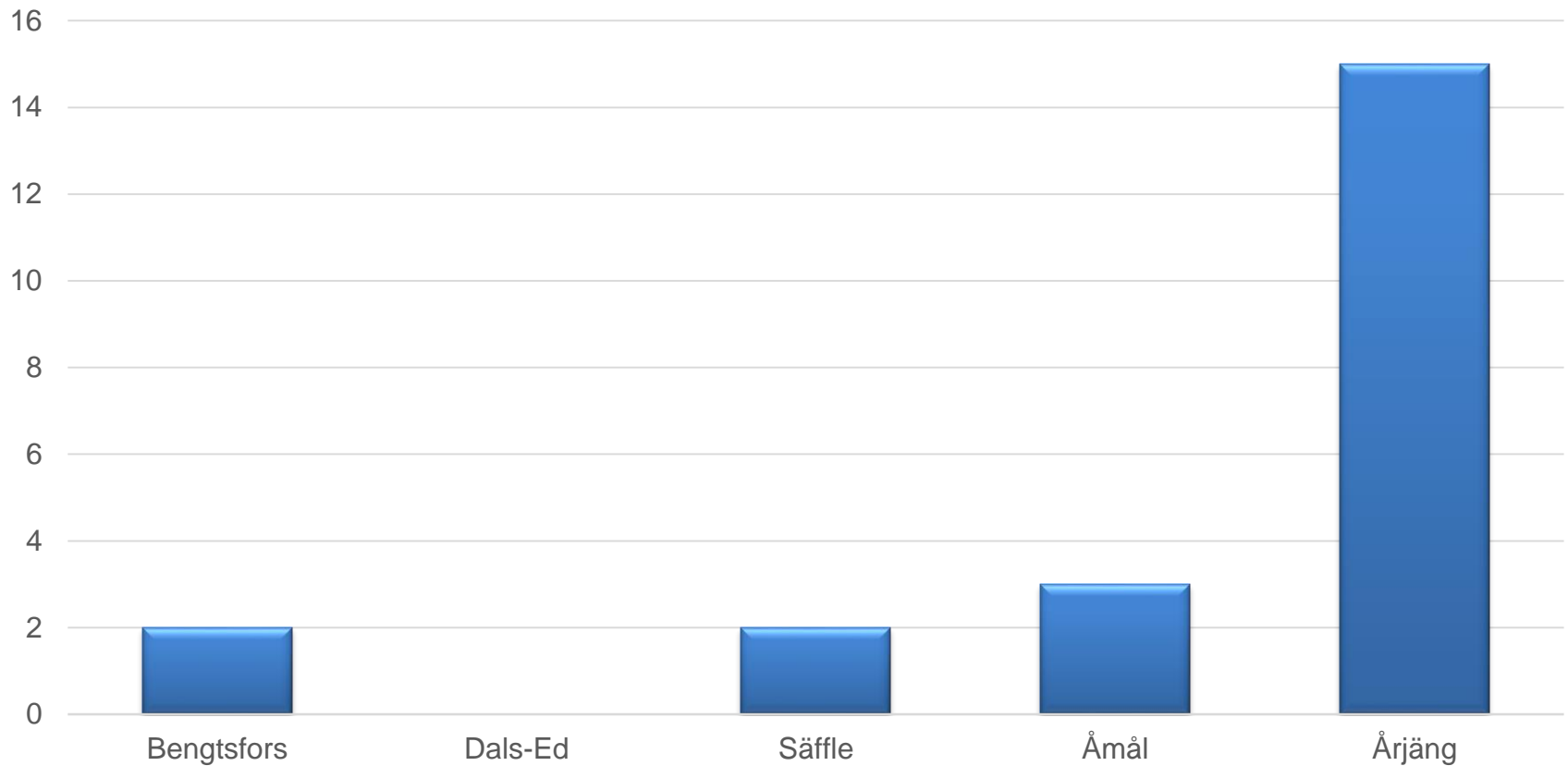

Kostnader yrkesmässiga stf (preliminär)

Yrkesmässiga 2019 - 2020 (exkl tolkkostnader)

